

Estructura organizacional

El siguiente organigrama ilustra la estructura organizacional presente en Acción RSE durante la mayor parte del año 2008 (2.3). Es importante destacar que dicha estructura incorporó varias modificaciones durante el 2008 y a comienzos del 2009. En el sitio web de Acción RSE <http://www.accionrse.cl/app01/home/equipo.html> se pueden ver las áreas y cargos actualizados. (2.9)

ORGANIGRAMA 2008 DE ACCIÓN RSE

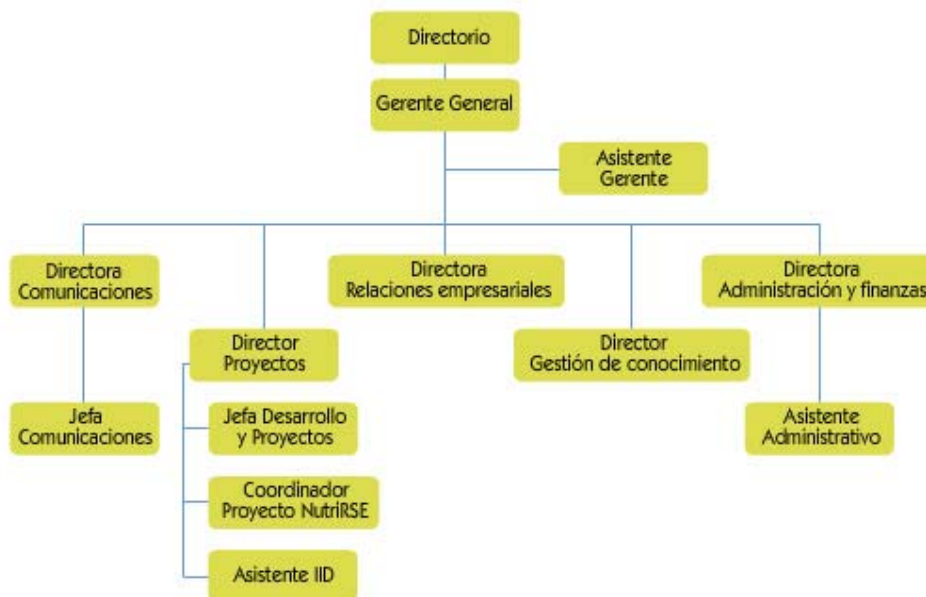

- (1) Rafael Quiroga asumió como Gerente General a partir de agosto del 2008, cargo ocupado anteriormente por León Guzmán.
- (2) A la fecha de publicación de este reporte – agosto del 2009 –, Isabel Hidalgo se desempeña como Asistente Administrativa y Comercial.
- (3) A la fecha de publicación de este reporte, el “Área de Proyectos” se fusionó con el “Área de Gestión del Conocimiento”, convirtiéndose en la nueva “Área de Investigación, Innovación y Desarrollo”.
- (4) A la fecha de publicación de este reporte, el “Área de Relaciones Empresariales” cambió de nombre, pasando a ser el “Área Comercial”.

- (5) A la fecha de publicación de este reporte ya no existe el “Área de Gestión del Conocimiento”. Las funciones de este área pasaron a formar parte del “Área de Investigación, Innovación y Desarrollo”.
- (6) A la fecha de publicación de este reporte ya no existe el “Área de Administración y Finanzas”. Las funciones de este área fueron absorbidas por la nueva “Área Comercial”.
- (7) A la fecha de publicación de este reporte ya no existe el cargo de Asistente Administrativo. Las funciones propias del cargo pasaron al “Área Comercial”.
- (8) A la fecha de publicación de este reporte ya no existe el cargo de Coordinador de Proyecto NutriRSE.